

# VIAJE AL CAMINO DE HIERRO DE SALAMANCA

## Casa de Salamanca y Club “Curavacas”

**15 septiembre**

Santander-Salamanca-Ciudad Rodrigo

**SANTANDER** Salida a las 08,00 h

**SALAMANCA** Almuerzo en el Mesón “Castellano”

Por la tarde visita guiada de la ciudad:

Plaza Mayor, Plaza de Anaya, Catedral Nueva y Vieja (con entradas), fachada de la Universidad(habr  que encontrar la famosa “rana”, Casa de las Conchas, iglesia de la Clerec a y exterior del Palacio de Monterrey



**CIUDAD RODRIGO** Llegada, cena y alojamiento en el Hotel “Puerta Ciudad Rodrigo ”

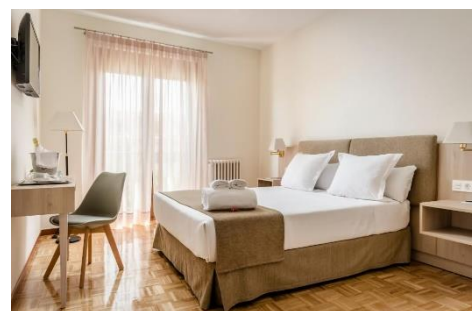

**16 septiembre**

Ciudad Rodrigo-La Fregeneda- Ciudad Rodrigo

**CIUDAD RODRIGO** Desayuno y salida hacia

**LA FREGENEDA**

**Ruta A de senderismo:** recorrido peatonal de 17 Kms junto al r o  gueda que discurre por un tramo de la l nea f rrea cerrada al tr fico y acondicionada que conectaba Salamanca con Portugal. Est  en el Paraje Natural de Las Arribes del Duero. Se atraviesan 20 t neles y 10 puentes met licos elevados. Finaliza en el  nico puerto fluvial de Castilla y Le3n: Muelle de Vega Terr3n.

Dificultad: media

Duraci3n: 6 horas

**Ruta B de senderismo:** recorrido de 8,5 Kms y con una duración de 3 horas y media.

Al finalizar el autobús traslada a los viajeros a La Fregeneda



**Almuerzo en el Restaurante “El Faro”  
CIUDAD RODRIGO Cena y alojamiento.**

**17 septiembre** Ciudad Rodrigo-Tordesillas-Santander  
**CIUDAD RODRIGO** Desayuno en el Hotel.  
Visita guiada: Fortificación exterior, Palacios renacentistas, Ayuntamiento renacentista, Capilla de Cerralbo Y Catedral (incluyendo la entrada)

En ruta: **Almuerzo en el Restaurante  
SANTANDER** Llegada y fin del viaje.

**Precio por persona en habitación doble..... 250 €  
Suplemento por habitación individual..... 65 €**

**INSCRIPCIONES:**

15 de junio, a las 19,30 h y en el Centro Castellano y Leonés.

Al inscribirse se abonarán 50 €

El resto se ingresará en la cuenta de la Casa Salamanca antes del día 31 de Julio:

ES83 2100 7306 7613 0042 5376

**INFORMACIÓN:**

José Luis de Pedro.....619.667.448

Carlos Pérez de la Fuente .....670.997.275

